

# Registro de Proyectos.

## FP Emprendimiento Social

INSTRUCCIONES: En este Formulario podréis inscribiros para el Evento Prototipando el Futuro, del Programa FP Emprendimiento Social, proyecto promovido por Acción Contra el Hambre y por Fundación Telefónica, que se celebrará en Madrid los días 16, 17 y 18 de Junio de 2017.

Tened en cuenta que para enviar el proyecto debéis pasar por todas las pantallas hasta pulsar el botón enviar, si no llegas al final (puedes completar con texto algunas pantallas para pasar) no se enviará y se perderá la información.

Al enviar el proyecto, aceptas todas las bases así como los protocolos de LOPD establecidos por Acción Contra el Hambre y Fundación Telefónica.

Una vez enviado el proyecto, recibiréis un correo de confirmación con un enlace a través del cual puedes cambiar o retocar aspectos de tu proyecto.

**Dirección de correo electrónico \***



**¿En qué centro estáis cursando vuestros estudios de FP? \***

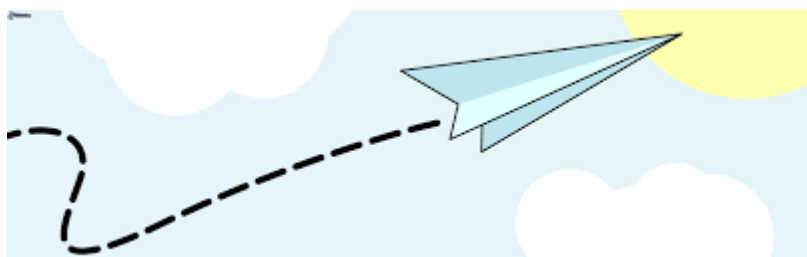

## Equipo promotor

**Nombre \***

Nombre de los promotores. Poned por favor el nombre y apellidos de los componentes del equipo promotor.

**Email \***

Email de contacto del proyecto, por favor poned todos vuestros emails para que os podamos enviar a todos y cada uno la información del Evento.

**Teléfono \***

Teléfono móvil para contactar con los promotores. Sólo será necesario uno.

**Imagen**

Imagen de los promotores que refleje a las personas artífices del proyecto. Tratad que sea clara y sencilla. Por favor, colgadla y añadid un enlace.

## Datos generales del proyecto

Habladnos brevemente de vuestro proyecto

### Nombre del Proyecto \*

Tratad de resumir vuestra idea y exponedla de forma clara y sencilla con unas pocas palabras o una frase fácil de entender. Imaginad que debéis escribir la idea en un tweet

### Descripción corta del proyecto \*

De forma clara y resumida, indicad de qué proyecto se trata, cual es el objetivo. Poneos en el lugar de un financiador futuro ¿Qué debe leer aquí para tener claro el proyecto y que le motive apoyarlo? Será muy útil para compartir en redes sociales y dar a conocer el proyecto de forma muy breve. Versión escrita del “elevator pitch” para el proyecto.

### ¿Con qué cinco palabras claves definiríais vuestro proyecto? \*

Por ejemplo, un servicio de comidas a domicilio para personas mayores sería: tercera edad, comida, domicilio, app empatía.

### Imagen del proyecto

Debes elegir una imagen, desde una fotografía hasta un logotipo, que se pueda identificar rápidamente con el proyecto. Por favor, colgadla y adjuntad el enlace.

## Detalles del proyecto

Comentad con Detalle en qué consiste vuestro proyecto de negocio.

### ¿Qué queremos crear? \*

Breve descripción del Producto o Servicio donde quede claro qué es lo que ofrecemos.

### ¿Qué necesidades vamos a cubrir? \*

Valor que agrega el proyecto a lo ya existente, propuesta de valor. Qué aspectos le diferencian de otros productos o servicios similares.

### ¿Para quién tiene utilidad este proyecto? \*

Características principales de vuestros clientes potenciales.

### ¿Por qué creéis que este negocio puede triunfar/tener éxito/ funcionar bien...? \*

### ¿Qué impacto social tendrá vuestro proyecto? \*

Análisis de contexto social. Identificación de problemas, causas y efectos y vuestras propuestas para solucionar o mejorar los problemas detectados.

### ¿Cómo incorporará la tecnología vuestro proyecto? \*

De qué manera la tecnología hace más competitiva vuestra idea.

### ¿Cómo se difundirá el proyecto? \*

Medios para comunicar su existencia y motivar al consumidor para su adquisición. Redes sociales, así como medios de comunicación tradicionales.

### Necesidades: Detallad lo máximo posible las necesidades que tendríais para que vuestro proyecto viese la luz. ¿Cuál es el presupuesto del proyecto? \*

Recursos que hacen falta y coste de obtenerlos. De qué recursos se dispone.

Necesidades: Detallad lo máximo posible las necesidades que tendríais para que vuestro proyecto se hiciese realidad. ¿Además de recursos económicos, necesitaríais de otro tipo (tiempo, conocimientos...)?

## PROTOTIPO

Contadnos cómo es vuestra idea de Prototipo

### ¿Es un Prototipo de Servicio o Producto? \*

Mostraréis con el Prototipo el proceso de prestación del servicio o directamente el producto

Servicio

Producto

### Describidnos por favor en qué consistirá vuestro prototipo \*

### Elementos claves de vuestro Prototipo \*

Qué ideas claves queréis mostrar con vuestro Prototipo (por ejemplo, usabilidad, estética, flujo del servicio, etc)

### Para finalizar, qué requisitos técnicos necesitaréis para poder mostrar vuestro Prototipo en el Encuentro \*

Ejemplo: necesitaremos enchufes, mesa amplia, celo, etc.

## ACEPTACIÓN TÉRMINOS Y CONDICIONES DEL EVENTO



**Aceptamos las bases del Evento que me han facilitado los/las formadores/as del Proyecto. \***

<http://bit.ly/BasesEventoPrototipando>

[SI

**Aceptamos el tratamiento de datos personales conforme a la LOPD: \***

En cumplimiento de lo previsto en la Ley Orgánica 15/1999, de 13 de diciembre, de Protección de Datos ("LOPD") y su normativa de desarrollo, nos complace informarle acerca del tratamiento de sus datos de carácter personal ("Datos"). Los Datos que nos haya facilitado, que nos facilite ahora o que nos facilite en el futuro, con motivo de gestionar su participación en FP EMPRENDIMIENTO SOCIAL, se incluirán en un fichero cuyo responsable es Fundación Acción Contra el Hambre, con domicilio en la calle Duque de Sevilla 3, 1º 28002 Madrid y provista de NIF G-81164105 (en adelante "ACF-España"). Sus Datos van a ser tratados por ACF-España con la finalidad de gestionar su participación en FP EMPRENDIMIENTO SOCIAL y para cumplir con las obligaciones legales y contractuales de ACF-España. Ejercicio de derechos Usted podrá ejercitar en cualquier momento su derecho de acceso, rectificación, cancelación y oposición al tratamiento de sus Datos, en los términos previstos legalmente, dirigiéndose a la dirección postal de ACF-España anteriormente señalada, con la referencia "Protección de Datos – DASE". Su solicitud debe ir acompañada de copia del documento que acredite su identidad. Usted podrá revocar por los medios anteriormente indicados y en cualquier momento, los consentimientos que le solicitamos en este documento sin efectos retroactivos y en los términos previstos legalmente. Conservación de sus datos de carácter personal Sus Datos serán conservados en nuestros ficheros mientras se mantenga vigente nuestra relación profesional y/o de colaboración, y durante los plazos legal o contractualmente previstos para el ejercicio de cualquier acción por parte de Usted o de ACF-España. No obstante lo anterior, una vez finalizada nuestra relación, sus Datos serán conservados y ACF-España podrá seguir haciendo uso de los mismos para fines definidos este documento, hasta que Usted no revoque el consentimiento que nos ha dado, si tal fuera el caso. Confidencialidad y medidas de seguridad Por último, queremos informarle que ACF-España tratará en todo momento sus Datos de forma absolutamente confidencial y de acuerdo con los usos y finalidades expresamente previstos en este documento. De igual modo, le informamos que ACF-España tiene implantadas las medidas de índole técnica y organizativas necesarias para garantizar la seguridad de sus Datos y evitar su alteración, pérdida, tratamiento o acceso no autorizado, habida cuenta del estado de la tecnología, la naturaleza de los datos almacenados y los riesgos a que están expuestos, todo ello en cumplimiento de lo dispuesto en el Título VIII del Real Decreto 1720/2007, de 21 de diciembre, por el que se desarrolla la LOPD.

[ACEPTO